



CHURRASQUEIRA  
DA ESTAÇÃO

1998

carta de  
restaurante

À MESA com a  
ESTAÇÃO

a carne sempre a  
*seu gosto*

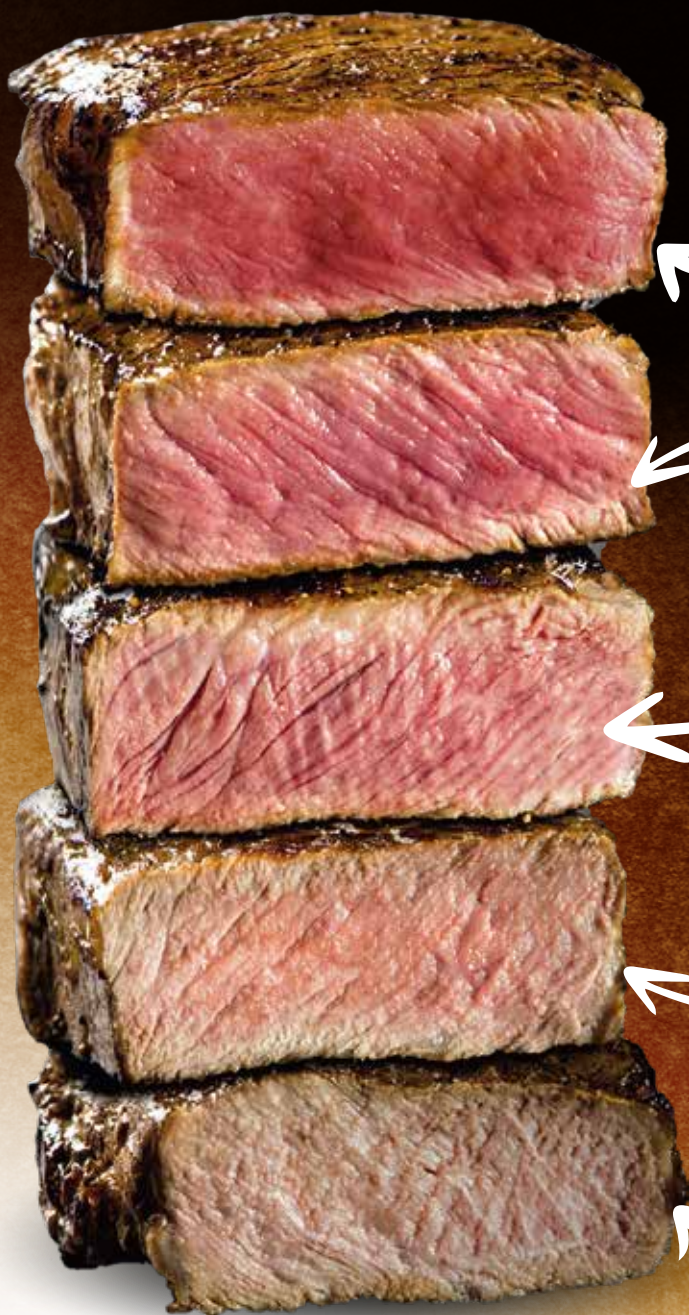

mal passada

ao ponto para  
mal passada

ao ponto

ao ponto para  
bem passada

~~bem passada~~

*não estragamos  
a carne*

# carnes PREMIUM

\* Carnes maturadas de 20 a 30 dias

À MESA com a  
ESTAÇÃO



2 pessoas

## T-bone\*

BATATA A RODELA E SALADA

56.50€



2 pessoas

## Bife à boss\*

BATATA A RODELA E SALADA

48.50€



2 pessoas

## Costeletão de Novilha

BATATA A RODELA E SALADA

41.50€



### Picanha Fatiada na Brasa

ARROZ, FEIJÃO PRETO,  
FAROFA, BATATA E ANANÁS

15.90€    31.80€    47.70€



### Posta de Vitela à Estação

BATATA A MURRO E LEGUMES

19.50€    38.90€



À MESA com a  
ESTAÇÃO

# para COMPARTILHAR



+/- 4 pessoas

## Churrascão Misto à Estação

BIFE, PICANHA, FRANGO, COSTELINHAS CHOURIÇO,  
ALHEIRA, ARROZ, BATATA E FEIJÃO PRETO

53.50€



2-3 pessoas

## Churrasquinho Misto

1/2 FRANGO, 1 TIRA COSTELA, 2 TOSCANAS,  
2 TIRA ENTRECOSTO, ARROZ E BATATA

30.90€

### 8 pessoas **Tábua XL**

4 FATIAS DE PICANHA,  
350<sub>gr</sub>, BIFE DA VAZIA  
700<sub>gr</sub>, POSTA,  
2 TIRAS ENTRECOSTO,  
2 ALHEIRAS,  
6 TOSCANAS,  
SALGADOS,  
SALADAS  
BATATA C/ CHEDDAR

105.00€

### 6 pessoas **Tábua L**

2 FATIAS DE PICANHA,  
350<sub>gr</sub>, BIFE DA VAZIA,  
350<sub>gr</sub>, POSTA,  
2 ALHEIRAS,  
4 TOSCANAS,  
SALGADOS,  
SALADA  
BATATA C/ CHEDDAR

73.80€





\* imagens apresentadas são de sugestão

	1/2 DOSE	1 DOSE	IND.
<b>Bife de Porco Ibérico</b> (Secretos) SECRETOS/BATATA A MURRO E LEGUMES	14.90€	27.90€	
<b>Bifinhos Vitela c/ Champignon</b> BATATA FRITA E ARROZ	15.90€	29.90€	
<b>Bife do Vazio à Estação</b> BATATA A RODELA E ARROZ	19.50€	38.90€	
<b>Picanha Fatiada na Brasa</b> ARROZ, FEIJÃO PRETO, FAROFA, BATATA E ANANÁS	31.80€	47.70€	15.90€
<b>Posta de Vitela à Estação</b> BATATA A MURRO E LEGUMES	19.50€	38.90€	
<b>Frango no Churrasco</b> SEM GUARNIÇÃO	6.50€	12.70€	
<b>Costelinha de Porco</b> SEM GUARNIÇÃO	11.50€	21.90€	
<b>Entrecosto</b> SEM GUARNIÇÃO	9.50€	16.50€	



	1/2 DOSE	1 DOSE	IND.
<b>Bacalhau à Estação</b> GRATINADO C/ PURÉ E MAIONES <i>Tempo de espera mínimo 35 minutos</i>	27.90€	46.90€	16.90€
<b>Bacalhau à Braga</b> MOLHO DE CEBOLADA E BATATA À RODELA	27.90€	46.90€	16.90€
<b>Bacalhau na Brasa</b> GRELHADO C/ BATATA À MURRO <i>Tempo de espera mínimo 35 minutos</i>	27.90€	46.90€	
<b>Espetada Lulas/Camarão</b> BATATA À MURRO E LEGUMES	21.90€	42.80€	
<b>Polvo à Lagareiro</b> BATATA À MURRO E PIMENTOS	25.90€	49.90€	
<b>Filetes Pescada</b> BATATA E ARROZ	20.50€	31.40€	10.90€
<b>Salmão Grelhado</b> BATATA À MURRO E LEGUMES		13.90€	
<b>Dourada Grelhada</b> BATATA À MURRO E LEGUMES		12.90€	
<b>Robalo na Brasa</b> BATATA À MURRO E LEGUMES		12.90€	



Burger Estação Gourmet	11.90€
Francesinha	11.90€
Francesinha Especial	13.50€
<small>BATATA FRITA E OVO</small>	
Francesinha de Picanha	16.90€
<small>BATATA FRITA E OVO</small>	
Burguesinha	16.90€
Prego em Pão	4.90€
Prego em Prato	13.90€
Alheira Grelhada	12.90€
<small>BATATA, ARROZ E OVO</small>	
PRATO VEGETARIANO	8.90€



Pão	0.40€
Broa	0.50€
Cesto de Pão	2.50€
Azeitonas	2.90€
Manteiga	1.10€
Queijo Queru	1.20€
Salgados Variados	1.00€
Salsicha Toscana	1.70€
Prato Presunto	6.90€
Paté c/ Tostas	3.00€
Melão c/ Presunto	7.00€
Alheira Grelhada	4.30€
Queijo Curado Saloio	3.90€
Tábua Variada	12.90€



## sopas

Caldo Verde	2.30€
Sopa do Dia	2.10€
Papas de Sarrabulho	3.00€
CANJA (só ao domingo)	2.20€

## saladas

Salada Mista	4.50€
Salada de Pimentos	5.10€
Salada Tropical	5.10€
<small>ALFACE, TOMATE, OVO, MILHO E ANANÁS</small>	

## guarnições

	1/2 DOSE	1 DOSE
Arroz Branco	2.80€	4.70€
Batata Frita	3.30€	4.50€
Batata à Murro	3.30€	4.50€
Feijão Preto		3.50€
Legumes Salteados		3.50€



# CHURRASQUEIRA DA ESTAÇÃO

1998



CHURRASQUEIRAESTACAO

Preço c/ Iva incluído em vigor

Este estabelecimento possui livro de reclamações.

Modo de pagamento:

Dinheiro e Multibanco. Não aceitamos Cheques.

\* imagens apresentadas são de sugestão

Nov 2025